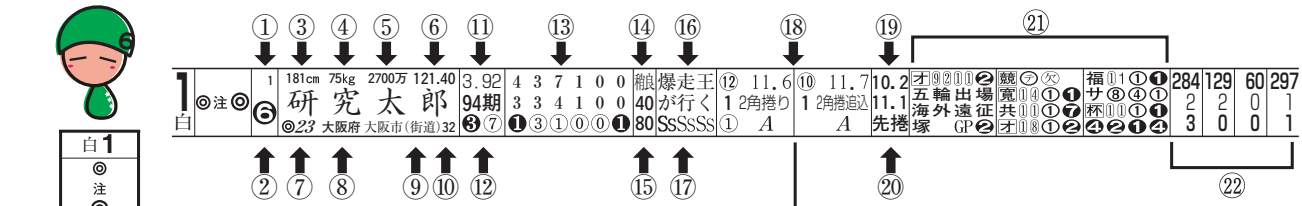

→ 4日制以上の開催時には成績欄の体裁が少し変わります。

1日	⑫	1	11.7
2日	⑨	1	11.4
3日	⑪	2	11.1
3半捲追込			BA

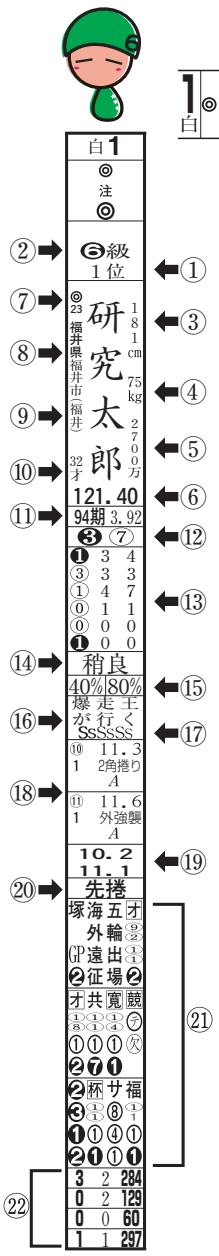

①当社オリジナル選手順位
②当社オリジナル選手級別
③身長　④体重　⑤現在の獲得賞金額(１～12月)　⑥競走得点
⑦当社オリジナル選手総合力
⑧選手登録地　⑨ホームバンク　⑩年令
⑪ギア比と卒記
⑫向先(最近10場所中、最終ＢＳでの先頭回数)、全先(最近10場所中、鐘／ＨＳ／ＢＳでの先頭回数の合計)
⑬上段(右)＝年間の出走数(左から［上から］決勝・準決勝・特選・選抜・予選・一般)
　中段(中)＝上記の出走の内、１、２着になった回数
　下段(左)＝最近１年間の優勝回数、(最近10場所中)先行で連に絡んだ回数、
　　捲りで連に絡んだ回数、差しで連に絡んだ回数、マークで連に絡んだ回数、一年間の転倒回数
⑭最近の調子
⑮上段(左)＝最近10場所中の単勝率
　下段(右)＝最近10場所中の連勝率
⑯短評
⑰現在の級班・前回の級班・前々回の級班
⑱当開催成績情報
　レース番号　着順　上がりタイム
　決まり手　当社オリジナル選手実戦気配
⑲上段＝デビュー以来の自己ベストタイム
　下段＝最近の平均タイム
⑳得意の走法
㉑直近11場所の成績
　・❶❷などの黒丸の数字は決勝戦
　・①②などの白丸でゴシック体の数字は特選、準決勝
　・①②などの白丸で明朝体の数字は選抜
　・丸なしの数字は予選、一般戦
　※競輪場の名前がゴシックになっているのはＧⅢ以上
　※最後の４つの数字は当所での２年間の着順集計［左から(上から)１着、２着、３着、着外)
㉒１着、２着、３着、着外の回数
　上段(右)＝デビュー以来の集計
　中団(中)＝最近10場所の集計
　下段(左)＝Ｓ級選手(ＦⅠ、ＧⅢの集計)、Ａ級選手(選抜以上の集計)

選手欄の見方

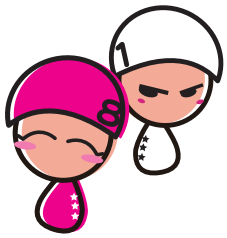

解説！競輪研究！

専門紙の見方を知ると更に競輪が面白い！

【総合力】

過去、現在に渡って収集している膨大なデータを基に、研究自慢のコンピューターが自動的にはじき出した能力を数値化したものです。能力の優れた選手ほど数値が低くなっております。
左の印は各レースに置いて能力の優れた順番に◎○△×と自動的に振り分けられるように設定しております。ライン構成を抜きにした、客観的な力関係を見るのに適したデータになっています。

【実戦気配】

開催時、初日・２日目の実戦後、各選手の実戦気配を当社記者の確かな目で判断し、記号化したものです。記号の優劣の意味は以下の通り。

最良←良←←←←普通→→→不調→最不調

Ⓐ　A　BA　B　BC　C　D

中でもⒶに関しては、一開催中に全く使われないケースも多々有り、大変貴重なものです。Ⓐ選手を発見した際は、通常以上の評価で考えて頂いて良いと思います。

【印の優劣について】

印の優劣は専門紙、日刊紙共に各社独自の優劣が設定されています。当社の印は右の通り。

高←←←評価→→→低

◎	○	▲	△	×	注
本命	対抗	単穴	連以上	連可能	連穴

※印はあくまでも目安としてご参考下さい。

【年間出走回数】

上段で選手が１年間主戦としているクラスが、下段で実際の連対率が分かります。これは競走得点だけでは見えづらい実力の差を、選手の戦うステージから判断するために非常に有効なデータです。
例えば上記ガールズ選手の例でみると、予選では４６走中、連絡みは１度しかありませんが、一般戦では１８走中、１０回の連対が確認されます。これにより上記選手は予選より、一般戦で輝くタイプだと読み取れるというわけです。

【向先と全先】

向先・・・バック本数の事。最終バック（ゴール半周前）を先頭で通過した回数。
全先・・・全先頭回数の略。誘導員が退避したあと、バック線・ホーム線を先頭で通過した回数。
（※競輪研究ではどちらも過去１０場所分の集計を掲載しています）

向先・全先を読み解くことにより、おおまかな選手のタイプが分かります。

○**向先・全先共に「０」**
追い込み・マークタイプの選手
○**向先・全先共に回数が多い**
先行を主戦法にするタイプの選手
○**向先・全先共に少ない**
極端に仕掛けの遅い捲り・差しを主戦法にするタイプの選手、または番手飛び付きなどもこなす自在タイプの選手
○**向先が多く、全先が少ない**
カマシ・捲りを主戦法にしているタイプの選手
○**向先が少なく、全先が多い**
主導権を早めに奪い逃走するが、最終バックまでもたず捲られている傾向が多い選手、または位置取り重視の捲りを主戦法にするタイプの選手

【選手級別】

毎日行われる競輪競走をチェックし、記録・調子・結果などを判断材料に当社記者が適切なオリジナル級をあてはめています。
数字の小さいほど実力のある選手となります。常時記者がチェックしておりますので、級は状態・成績の浮き沈みにより常に変動します。

競輪研究 オリジナルデータ

デスク並び		走法	11.0以上	11.1〜11.2	11.3〜11.4	11.5〜11.6	11.7〜11.8	11.9〜12.0
4	山田	捲差	0	4	4	5	5	4
注3	園田	差脚	0	5	11	4	2	4
╳7	深谷	先捲	2	5	6	7	3	4
▲9	浅井	差脚	2	1	6	7	8	3
◯1	平原	捲差	2	6	4	6	7	3
◯5	武田	差脚	1	0	4	3	6	7
6	守沢	捲差	0	0	1	2	2	2
2	三谷	先捲	2	0	11	12	11	3
8	桑原	差脚	0	0	0	1	1	1

過去１年間の勝ち時計を収集し図表化したもので、競輪研究のみの完全オリジナルデータです。333、400、500 と走路により計測距離が違うため、この表では各走路の距離に応じて換算変換しております。
好タイムで勝利した回数が多い選手ほど評価が高くなる傾向がありますが、各々の選手の走法に応じて表の見方は多少異なってきます。

【スピード比べ】

※注 勝ち時計とはゴール半周前から最終ゴール線までのラップタイム

【先行タイプ】
押さえ先行の場合、約１周半～２周ほど駆ける場合が多いため、捲り選手に比べると好時計が出にくい傾向がある。このタイプに関しては残り半周からの末脚、粘りが表に現れる。
【捲りタイプ】
仕掛ける位置が１周前～３コーナーなので、先行タイプに比べると好時計が出やすい。このタイプの選手はスピードがそのまま実力に直結しているため、好時計を多くだしている程、実力のある選手となる。
【マークタイプ】
追走している選手に依存しているため、時計にばらつきが出やすい傾向がある。このタイプの場合、好時計が多いという事は、実力のある選手と連係した際にもきっちりと対応出来ていると言う事がわかる。

【スピード比べのタイム表記の差異について】

選手の力量の差を考慮して、Ｓ級・Ａ級・ガールズのタイム表記の範囲を変えて掲載しています。

○Ｓ　　級・・・12 秒～11 秒以上
○Ａ　　級・・・12.4 秒～11.6 秒以上
○ガールズ・・・14.1 秒～12.3 秒以上

競輪祭	特	11.5	◯	平原康❼	½╳	山崎芳❽	½◯	芦沢大❾
	二予	11.3	△	1 外強襲	¾W	◯佐藤慎太郎❾	½◯	新山響❸②
	特秀	11.4	◯	椎木尾拓❾	1W	△ 2 追上交し	¼W	╳山田英明❾
防	特	9.9	△	1 直線交し	¾W	服部克❾	¾W	北津留翼❾①
11	準	9.9	◯	~~竹内雄❽①~~	5	坂本貴❾	¼W	守沢太❾
3	特秀	9.7	◯	1 直線強襲	1W	山口智⑩②	¾W	三浦稔⑪

競輪祭	特	11.5	◯	平原康❼	½╳	山崎芳❽	½◯	芦沢大❾
	二予	11.3	△	1 外強襲	¾W	◯佐藤慎太郎❾	½◯	新山響❸②
	特秀	11.4	◯	椎木尾拓❾	1W	△ 2 追上交し	¼W	╳山田英明❾
防	特	9.9	△	1 直線交し	¾W	服部克❾	¾W	北津留翼❾①
11	準	9.9	◯	~~竹内雄❽①~~	5	坂本貴❾	¼W	守沢太❾
3	特秀	9.7	◯	1 直線強襲	1W	山口智⑩②	¾W	三浦稔⑪

5▲追阻まれ	守沢太❾	注海老根恵❸①	◯竹内雄❸①
╳ 4 切替るも	▲松浦悠❾		

ゴシックで名前が掲載されている選手は同じ開催を走っている選手
（選手名の後ろの白抜き数字は選手級別）
本人着（ゴシック表記）、決まり手
上がりタイム
出走したレース種
（４日以上開催の場合は好成績のものから３日分を掲載）
開催場所と日付（GI 開催は開催名称）

脚歴には前回までのレースの対戦相手や簡単な決り手を載せています。
太字の数字が本人の着順です。
また、今回同じレースを走る他選手の名前は太字で表示しています。

独走 出生	肺活量 握力左右	場所 月日	上り タイム	1着	級別	着差	2着	級別	着差	3着	級別	着外	級別
研究太	5110	競 特	11.5	◯	平原康❼	½╳	山崎芳❽		½◯	芦沢大❾		5▲追阻まれ	
胸囲	99cm	輪 二予	11.3	△	1 外強襲	¾W	◯佐藤	前回❾	½◯	新山響❸②		守沢太❾	
握力	5658	祭 特秀	11.4	◯	椎木尾拓❾	1W	△ 2 追上交し		¼W	╳山田英明❾		注海老根恵❸①	
1000m	1.11.2	防 特	9.9	△	1 直線交し	¾W	服部克❾		¾W	注北津留翼❾①		◯竹内雄❸①	
3000m	3.56.0	11 準	9.9	◯	竹内雄❸	5	坂	前々回❾	¼W	守沢太❾		╳ 4 切替るも	
1981. 9.22		3 特秀	9.7	◯	1 直線強襲	1W	山口智⑩②		¾W	三浦稔⑪		▲松浦悠❾	

場所 月日	上り タイム	1着	級別	着差	2着	級別	着差	3着	級別	着外	級別
千 二予	14.7	◯ 1 外強襲		1	石		½W	▲天田裕❾①	S	╳吉村和⑩	
10 準	14.1	◯椎木尾拓❾		3	注	前場所前		荒井崇❾		╳ 4 ライン追走	
15 特秀	14.3	注伊勢崎彰⑩		¼W	◯中		1W	△ 3 外鋭く		◯吉田拓❽②	
親 特	9.5	注吉田敏❸①		½W	金		½W	◯新田祐❼		5 追走まま	
王 準	9.5	◯深谷知❼		1	小	4場所前	注	3 差し線上		中川誠❸	
牌 決	9.5	◯稲垣裕❼		¼W	注平原康❼		1/2	◯村上義❸		5 目標追えず	

選手名
競輪学校・競輪選手養成所在籍時のデータ
生年月日

脚歴欄の見方